

Instalacje



SIECI GAZOWE



SIECI WODOCIĄGOWE



SIECI KANALIZACYJNE



SIECI CIEPŁOWNICZE



DROGOWNICTWO

SKŁADY „KROPELEK”

SKŁADY „PECEFAŁ”

SKŁADY „ŻELIWIARZ”

2. 136. I. CENNIK PODSTAWOWY SIECI WODOCIĄGOWE

KOŁNIERZ DO SPAWANIA PN16 CENNIK

EDYCJA I 2012. STAN NA DZIEŃ 2012.10.01

KOŁNIERZ OKRĄGŁY PŁASKI DO PRZYSPAWANIA PN 16

WYKONANY ZGODNIE
Z POLSKĄ NORMĄ PN-EN 1092-1

(2010)

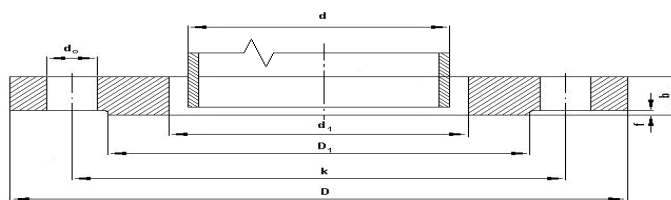

| DN | RURA d | D | d1 | b | k | do | D1 | f | Liczba otworów | Śruba M | Cena netto |
|-----|--------------|-----|--------------|----|-----|----|-----|---|----------------|---------|------------|
| 15 | 20 21.3 | 95 | 20.5 22 | 14 | 65 | 14 | 47 | 2 | 4 | M12 | 14,00 |
| 20 | 25 26.9 | 105 | 26 27.5 | 16 | 75 | 14 | 58 | 2 | 4 | M12 | 14,00 |
| 25 | 30 33.7 | 115 | 31 34.5 | 16 | 85 | 14 | 68 | 2 | 4 | M12 | 14,00 |
| 32 | 38 42.4 | 140 | 39 43.5 | 16 | 100 | 18 | 78 | 3 | 4 | M16 | 20,00 |
| 40 | 44.5 48.3 | 150 | 45.5 49.5 | 18 | 110 | 18 | 88 | 3 | 4 | M16 | 25,00 |
| 50 | 57 60.3 | 165 | 58 61.5 | 19 | 125 | 18 | 102 | 3 | 4 | M16 | 26,00 |
| 65 | 76.1 | 185 | 77.5 | 20 | 145 | 18 | 122 | 3 | 4 | M16 | 38,00 |
| 80 | 88.9 | 200 | 90.5 | 20 | 160 | 18 | 133 | 3 | 8 | M16 | 44,00 |
| 100 | 108 114.3 | 220 | 109 116 | 22 | 180 | 18 | 158 | 3 | 8 | M16 | 50,00 |
| 125 | 133 139.7 | 250 | 135 141.5 | 22 | 210 | 18 | 184 | 3 | 8 | M16 | 70,00 |
| 150 | 159 168.3 | 285 | 161 170.5 | 24 | 240 | 22 | 212 | 3 | 8 | M20 | 85,00 |
| 200 | 219.1 | 340 | 221.5 | 26 | 295 | 22 | 265 | 3 | 12 | M20 | 140,00 |
| 250 | 273 | 405 | 276.3 | 29 | 355 | 26 | 320 | 3 | 12 | M24 | 262,00 |
| 300 | 323.9 | 460 | 327.5 | 32 | 410 | 26 | 370 | 4 | 12 | M24 | 360,00 |
| 350 | 355.6 | 520 | 359 | 35 | 470 | 26 | 430 | 4 | 16 | M24 | 522,00 |
| 400 | 406.4 | 580 | 411 | 38 | 525 | 30 | 482 | 4 | 16 | M27 | 720,00 |
| 450 | 457 | 640 | 462 | 42 | 585 | 30 | 532 | 4 | 20 | M27 | 1000,00 |
| 500 | 508 | 715 | 513.5 | 46 | 650 | 33 | 585 | 4 | 20 | M30 | 1280,00 |
| 600 | 610 | 840 | 616.5 | 52 | 770 | 36 | 685 | 5 | 20 | M33 | 2040,00 |

INFORMACJE TECHNICZNE ORAZ WYCENY INWESTYCYJNE U NASZYCH DORADCÓW

TAŚMY I FOLIE
BUDOWLANE

TAŚMY I FOLIE
OPAKOWANIOWE

MATERIAŁY IZOLUJĄCE
I USZCZELNIAJĄCE

SYSTEMY DOCIEPLEŃ
BUDYNKÓW

BEZPIECZEŃSTWO
I HIGIENA PRACY

Chemia

Kropelek:

kontakt bezpośredni: +48 505 657 795

magazyn dla dostaw 114SIW: ul. Handlowa 2, 41-807 Zabrze
sklad.kropelek.zabrze@orangeseven.pl

Pecefał:

kontakt bezpośredni: +48 505 657 795

magazyn dla dostaw 114SIK: ul. Handlowa 2, 41-807 Zabrze
sklad.pecefal.zabrze@orangeseven.pl

Żeliwiarz:

kontakt bezpośredni: +48 505 657 795

magazyn dla dostaw 111SID: ul. Cegielnia Murcki 5, 40-749 Katowice
sklad.zeliwiarz.katowice@orangeseven.pl

Adres do korespondencji i fakturowania: Orange Seven, ul. Opolskiego 1/21, 41-500 Chorzów

Instalacje:
kontakt bezpośredni: +48 605 227 040

magazyn dla dostaw 110I: ul. Kościuszki 227, 40-600 Katowice
magazyn.instalacje.katowice@orangeseven.pl

magazyn dla dostaw 210I: ul. Zakłiki z Mydlnik 16, 30-198 Kraków
magazyn.instalacje.krakow@orangeseven.pl

Chemia:
kontakt bezpośredni: +48 605 227 040

magazyn dla dostaw 110C: ul. Śląska 88, 40-742 Katowice
magazyn.chemia.katowice@orangeseven.pl